

募集

市男女共同参画社会づくり推進協議会 市民公募委員 募集

任期 2年間(令和8・9年度) 市内在住で熱意があり、年2〜3回程、平日昼間に開催する会議に出席できる人 ※市議会議員や他の審議会委員は除く。

内 参画プランの推進状況 ・これからの男女共同参画社会づくり 申請書に必要事項を記入し、男女共同参画社会の実現に向けてどのように取り組めばよいか、800字程度の論文を添え、人権課へ持参、郵送またはメールで提出してください。 ※応募用紙は人権課または市ホームページからダウンロードしてください。

数 3人以内 ※選考により決定します。 報酬 4,000円/半日 4月30日(木)まで ※午後5時必着 人権課 73・3008



詳細はこちらから

講座・教室

運動会に向けてスピードアップかけっこ教室 (要予約) 4月12日(日) 午前10時〜11時 場番の州公園(坂出市)

内 小学生 かけっこでの体の動かし方、速く走るコツなど 講 たけのこ体育教室 安部 武矩 先生

数 30人 ※先着順 申請 坂出緩衝緑地管理事務所 0877・45・6820

三豊総合病院 4月健康教室 (要予約) 【腎臓病教室】

時 4月16日(木) 午後3時30分〜4時30分 内 腎臓の働きについて

【肝臓病教室】 時 4月30日(木) 午後2時〜3時30分 内 お菓子の飲み方について

申請 三豊総合病院 052・33366

香川労災病院がんサロン 「抗がん剤とのつきあい方」

時 4月21日(火) 午後1時30分〜2時30分

申請 オンラインで参加希望の場合は、前日までに事前登録が必要

問 香川労災病院 0877・23・3111

市役所窓口で使用する 広告入り封筒を作製・寄付していただける事業者を募集

封筒は9月1日から1年間、市民課や税務課、各支所の窓口 に設置します。 広告の掲載内容は、広告事業実施要綱および広告事業実施基準などに基つき審査します。

受 4月15日(水) 午後5時まで 申請 市民課 73・3005

公共職業訓練(6月生募集) ものづくり溶接加工科

時 6月2日(火)〜11月27日(金) 場 ポリテクセンター香川(高松市)

料 テキスト代、作業着代 実費 受 4月28日(火)まで

申請 最寄りのハローワーク職業相談窓口に申し込み

問 ポリテクセンター香川 0877・867・6716

相談

遺言・相続に関する 無料法律相談 (要予約) 時 4月16日(木) 午前10時〜午後4時

場 県弁護士会館(高松市) 内 面談による相談 ※30分無料

受 4月14日(火)まで 申請 県弁護士会 0877・822・3693

イベント

四国学院大学 オープンキャンパス(要予約) 時 4月26日(日) 午前10時〜午後3時

内 大学紹介、授業体験 など 申請 四国学院大学(普通寺市) 0120・459・433



予約フォームはこちらから

満濃池森林公園 春のネイチャーゲーム (要予約) 時 4月29日(水・祝) 午前9時〜正午

受 4月20日(月)〜26日(日) ※12歳以下は、保護者同伴 申請 公園管理事務所 0877・57・6520

志々島でジオハイキング (要予約) 時 5月8日(金) 午前8時30分〜正午

※宮ノ下港に午前8時15分に集合 数 10人 ※先着順 料 参加費1,000円 渡航費・往復700円

申請 メールで、氏名と年齢を送信 geo.seisan@gmail.com

問 西讃ジオの会 090・1572・7067 (前川)

司法書士総合相談センター 定例相談会 (要予約) 時 4月18日(土) 午後1時〜4時

場 丸亀市市民交流活動センター(マルタス) 内 一般相談(相続、不動産登記など)、法テラス相談、成年後見相談 ※30分無料

申請 県司法書士会 0877・821・5701

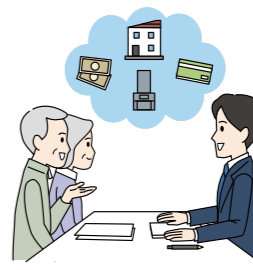

図書館ニュース 生涯学習課 73-3135 ★4月の休館日★ 4月1日(水)豊中町図書館リニューアルオープン! 日 月 火 水 木 金 土 5 6 7 8 9 10 11 12 13 14 15 16 17 18 19 20 21 22 23 24 25 26 27 28 29 30

その他

合併処理浄化槽維持管理費 補助金額が変更になります

市内の専用住宅に設置されている合併処理浄化槽(20人槽以下)を、適正に維持管理(保守点検・清掃・法定検査など)した人に、補助金を交付しています。 4月1日から、補助限度額が変更になります。

補助限度額 2万5千円 ※令和7年度実施分は3万円です。

問 環境衛生課 73・3007

年次有給休暇を上手に活用し働き方・休み方を見直しましょう

年次有給休暇は、法律で定められた労働者に与えられた権利です。 正社員やパートタイムなどの区分に関係なく、次の2点を満たしている全ての労働者に付与されます。

- ・半年間継続して雇われている
- ・全労働日の8割以上を出勤している



問 香川労働局 0877・811・8924

コミュニティバスにゆ〜す 33 地域戦略課 73-3011 4月からダイヤを改正します 市ホームページや時刻表、バス予報アプリなどで確認できます。 バス停の名称が変わります 山本線 [名称変更] 山本東 ↓ ヤマモト典礼会館 ヤマモト典礼会館 池の向(既存)

マリンウェーブ情報 マリンウェーブ 56-5111 三豊市市制施行20周年記念 映画『パウ・パーティーinシアター』上映会 世界的に大人気のキッズアニメ映画の上映会です。ぜひご覧ください。 時 5月2日(土) 開演：午前10時30分 料 【全席自由】 大人：1,000円(当日1,100円) 2〜15歳：500円(当日600円)



休日当番医

※休日当番医は、都合により変更になることがあります。
受診する前に医療機関へお問い合わせください。
※歯科の診療時間は、午前9時～正午
※脳=脳神経外科、内=内科、小=小児科、外=外科
整=整形外科、歯=歯科

日程	医療機関名	診療科	市町名	電話番号
5日(日)	松井病院	脳・内	観音寺	23-2111
	小野医院	内	詫間	83-8181
	小川歯科医院	歯	観音寺	54-5118
12日(日)	三野小児科医院	小	観音寺	25-7788
	山地外科医院	外	三野	72-2577
	クロダ歯科医院	歯	観音寺	25-8348
19日(日)	小林整形外科医院	整	観音寺	25-7311
	大西医院	内	山本	63-2081
26日(日)	漆川歯科医院	歯	観音寺	54-2077
	森内科・循環器・子どもクリニック	内・小	観音寺	25-7363
	みとよ市民病院	内・整	詫間	83-3001
29日(水・祝)	あらき歯科クリニック	歯	観音寺	23-4182
	国土外科医院	外・整・内	観音寺	25-0290
	みずた内科	内・小	詫間	83-7218

＼手話で話そう！／ No.28
こころのバリアフリー
 手話を使って、コミュニケーションの輪を広げていきましょう。
「お困りごとは何かありますか？」



①「困る」
▲右手の指をそろえて軽く曲げ、こめかみあたりで前後に動かす。



②「何か」
▲右手の人差し指を立てて、左右に振ります。



③「ですか？」
▲右手の手のひらを見せながら、前に出す。

☎ 福祉課 73-3015

相談名	日程	時間	場所	問い合わせ	
行政相談	1日(水)	13:00~15:00	市民センター三野	総務課 ☎73-3000 または各支所	
	6日(月)	10:00~12:00	市民センター仁尾		
		13:00~15:00	みとよ未来創造館		
			山本庁舎		
	8日(水)	10:00~12:00	豊中庁舎		
	10日(金)		財田庁舎		
15日(水)	13:00~15:00	市民センター詫間			
人権相談	1日(水)	10:00~13:00	市民センター仁尾	人権課 ☎73-3008 または各支所	
	3日(金)	9:30~12:00	山本町農村環境改善センター		
	17日(金)	10:00~13:00	市民センター三野		
職業相談	20日(月)	10:00~11:30	ふれあいプラザにお	ふれあいプラザにお ☎82-2607	
農事相談	7日(火)	13:30~16:00	危機管理センター ※対象地域は高瀬・山本・財田	農業委員会事務局 ☎73-3046	
就農相談	16日(木) 30日(木)	13:00~16:00 (要予約)	西讃農業改良普及センター ※対象は、新規就農予定者・就農5年以内の農業者 ※毎月第3火曜日 農業制度資金相談会開催中	西讃農業改良普及センター ☎62-3075	
よろず三豊サテライト※ 知財相談	21日(火)	9:00~17:00 (要予約)	インパルみの	産業政策課 ☎73-3012	
健康・福祉	健康相談	9日(木)	山本町保健センター 三野町保健センター 危機管理センター	健康課 ☎73-3014	
		10日(金)			9:30~11:00 (要予約)
		28日(火)			
	かがわ若者サポートステーション※①	16日(木)	13:00~17:00 (要予約)	三豊市役所	福祉課 ☎73-3015
	青年・成人の発達障がいに関する相談	17日(金)			
	こころの相談	27日(月)	13:30~15:00		
にじまちカフェ〜縁〜※②	25日(土)	10:00~12:00	たかせ人権福祉センター	三豊にじいる研究会 ☎080-1998-9238	
思春期相談	13日(月)	15:00~17:00	西讃保健福祉事務所	西讃保健福祉事務所 ☎25-2052	
心の健康相談	15日(水)	16:20~17:15			

※中小企業などの経営相談 ※①働くことに悩みを抱える15~49歳の人・家族への就労支援相談 ※②LGBTQ+ (性的少数者) 当事者や家族などの交流の場

困っていませんか？ お気軽にご相談ください

4月2日(木)は世界自閉症啓発デー
 4月2日(木)~8日(水)は発達障害啓発週間

生きづらさを感じている人は、その原因の1つに発達障がいがある関係していることがあります。お気軽にご相談ください。

相談窓口

- 福祉課 ☎73-3015
- 子ども家庭センター『なないろ』(子育て支援課内) ☎73-3016
- 学校教育課 ☎73-3131
- 保育幼稚園課 ☎73-3036
- 県発達障害者支援センター『アルプスカガワ』 ☎087-866-6001
- 県ふじみ園相談支援センター ☎0877-98-3163



4月は若年層の性暴力被害予防月間

「同意のない性的な行為は性暴力」「被害者は悪くない」という認識を、社会全体に広げましょう。

相談窓口

緊急の場合は、ためらわず110番を！

- 性犯罪・性暴力被害者のためのワンストップ支援センター ☎#8891
- 性犯罪被害相談電話(警察) ☎#8103
- 三豊警察署 ☎72-0110



DV相談プラス (内閣府)



キュアタイム Cure time (内閣府)

税務課からのお知らせ

4月1日以降に発送するコンビニバーコード付納付書が、納期限後も最大1年間コンビニエンスストアなどでの使用が可能になりました。詳しくは、納付書内の使用期限をご確認ください。ただし、納期限後に納付した場合には、延滞金がかかる場合があります。

対象の市税 個人住民税(普通徴収)、国民健康保険税、固定資産税、軽自動車税

心温まる贈りもの (2月受付分)

このたび、次の皆さまより善意のご寄付をいただきました。厚くお礼申し上げます。(敬称略)

三豊市へ
生活協同組合コープかがわ(高松市)

みとよ市民病院 Vol.1
 けんこう一筆箋

病院長 かねなか 潟中 淳一から一言

今月号から、みとよ市民病院は、市民の皆さんへお役に立つ情報を発信していきたいと思っております。病院の紹介やお薬、リハビリ、栄養、看護のことなど、多岐にわたっているいろいろなテーマで考えています。当院が発行していた広報紙『マーガレット』に代わり、ホームページとともにご覧ください。

内科医師から

今月のテーマ『片頭痛』

頭がズキズキと痛く、吐き気も出てくる片頭痛に、長年苦しんでいる人が大勢います。しかし、市販の痛み止めを使って我慢していませんか？片頭痛は、生活の質や仕事の効率を損なう病気です。さらに、放置していると頭痛の回数が増えていく「慢性化」を招く恐れがあります。

この数年間で、片頭痛の治療は劇的に進化しています。片頭痛に特化した鎮痛剤や予防薬により、頭痛回数が減ったり、あまり痛くなくなったりと、穏やかな日常を取り戻せる人がいます。

市販薬が手放せない、月に何度も寝込んでしまうという人は、一度脳神経内科や脳神経外科を受診してください。最適な治療法を一緒に考えましょう。



診療予定表などはこちらから

☎ みとよ市民病院 83-3001

2月の市内交通事故発生状況()内は前月比 発生件数14件(+5) 死者数0人(0) 負傷者数20人(+3)
 ※速報値のため、実際の件数とは異なる場合があります。