

募集

自衛官(特別職国家公務員)募集

Table with columns: 区分, 受付期限. Rows include 予備自衛官補(一般・技能), 一般幹部候補生, 幹部候補生, 一般曹候補生, 医科・歯科幹部.

市役所窓口で使用する広告入り封筒を製作・寄付していただける事業者を募集

市役所窓口で使用する広告入り封筒を、作製および寄付していただける事業者を募集します。封筒は9月1日から1年間、市民課や税務課、各支所の窓口

講座・教室

市総合体育館4月健康教室

- 健康相談と運動処方 4月1日(土)、9日(日)、13日(木)、20日(木)、27日(木)
ボール遊び教室 毎週火曜日 午後4時~5時
やさしいエアロ教室 毎週火曜日 午前10時45分~11時30分
ピラティス教室 毎週水曜日 午後7時~8時

市民ハイキング講座 受講者募集 (要予約)

4月~7月の4カ月間 [テーマ別講座] 第3金曜日 午後7時~9時
ハイキング 毎月最終の日曜日
※7月のみ29日(土) および30日(日)

相談

不動産無料相談所

4月7日(金)、21日(金) 午後1時~3時30分
※21日(金) は弁護士による法律相談
丸亀市役所 香川県宅地建物取引業協会
087-823-2300

市総合体育館 数10人 申問 市総合体育館 72-1500

三豊総合病院4月健康教室 (要予約)

腎臓病教室 4月20日(木) 午後3時30分~4時30分
肝臓病教室 4月27日(木) 午後2時~3時30分
三豊総合病院 他 申問 三豊総合病院 52-3366

イベント

第8回浪打の森ジャズフェスティバル 4月2日(日) 午前10時~午後6時
浪打八幡神社 中・西讃で活動するバンドたちの演奏
浪打の森ジャズフェスティバル実行委員会 090-3187-8275

午後4時20分~5時15分 西讃保健福祉事務所 申問 西讃保健福祉事務所 25-2052

青年・成人の発達障がいに関する相談会 (要予約) 4月14日(金) 午後1時~5時

丸亀市市民交流活動センター(マルタス) 一般相談(相続、不動産登記など)、法テラス相談、成年後見相談(30分無料)
香川県司法書士会 087-821-5701

さぬき若者サポートステーション相談会 (要予約) 4月20日(木) 午後1時30分~4時30分

丸亀市役所 三豊市役所 働くことに悩みを抱える15~49歳の本人またはその家族
就職支援相談や人生設計も含めたキャリアアカウンティング
福祉課 73-3015

たくまシーマックス 消費税インボイス制度説明会 (要予約) 4月27日(木) ①午前10時30分~11時30分 ②午後1時30分~2時30分

観音寺税務署 ①②ともに各15人 申問 観音寺税務署 25-2191

四国学院大学オープンキャンパス 4月29日(土・祝) 午前10時30分~午後3時30分
大学紹介、モデル授業、個別相談、キャンパスツアーなど
四国学院大学(普通寺市) 0120-459-433

その他

長寿手帳をお渡しします 県発行の長寿手帳を65歳以上の人に交付しています。この手帳を県内の指定公共施設(栗林公園、県立ミュージアム、宗吉かわらの里展示館など)で提示すると、入場料・使用料などが無料または割引になります。
希望する人は、福祉課または各支所で申請してください。
市内在住の65歳以上の人 免許証など、年齢を確認できるもの
福祉課 73-3015

Marin Wave Information: 林家たい平・桂宮治 二人会 4月23日(日) 開場:午後1時 開演:午後2時 料【全席指定席】 会員 3,500円 一般 3,800円

心温まる贈りもの (2月受付分) このたび、次の皆さまより善意のご寄付をいただきました。厚くお礼申し上げます。(敬称略・順不同) 社会福祉協議会へ 上高瀬小学校児童会 (高瀬町) 香川県建設労働組合三豊支部 (詫間町)

小型はかりの定期検査を受けましょう 取り引きや証明に使用するはかりは、計量法に基づき、2年に1回定期検査を受けなければなりません。お近くの会場で必ず検査を受けてください。その他の区域は、広報5月号で詳細をご確認ください。 令和5年度 市特定計量器定期検査日程表

休日当番医 ※休日当番医は、都合により変更になることがあります
受診する前に医療機関へお問い合わせください
※歯科の診療時間は午前9時から正午まで

※㊟=発熱外来対応可
※内=内科、歯=歯科、外=外科、整=整形外科、脳=脳神経外科
小=小児科

日程	医療機関名	診療科	市町名	電話番号
2日(日)	西香川病院 ㊟	内	高瀬	72-5121
	富田内科医院 ㊟	内	観音寺	24-0180
	おおした歯科医院	歯	詫間	83-7106
9日(日)	橋本病院	内	山本	63-3311
	河田医院 ㊟	内・外	観音寺	25-3668
16日(日)	高田歯科クリニック	歯	観音寺	23-2355
	岩崎病院 ㊟	内・外	詫間	83-6011
	クリニック池田 ㊟	内	観音寺	23-1500
23日(日)	藤村歯科医院	歯	観音寺	54-2274
	嶋田内科医院 ㊟	内	三野	73-5178
	もりの木おおにしクリニック ㊟	内・外・整	観音寺	25-3291
29日(土)	さいとう歯科医院	歯	観音寺	27-9328
	藤田脳神経外科医院 ㊟	脳	高瀬	72-1135
30日(日)	おざきこどもクリニック ㊟	小	観音寺	24-6789
	今川内科医院 ㊟	内	豊中	62-2052
	業天医院 ㊟	内	観音寺	52-3636
	まなべ歯科医院	歯	豊中	62-6480

健康相談 要予約 健康課 ☎73-3014
血圧測定、健診結果や生活習慣病の予防、禁煙などについての相談

日程	時間	場所
12日(水)	9:30~11:00	山本町保健センター
13日(木)		マリンウェーブ
14日(金)		豊中町保健センター
17日(月)		三野町保健センター
18日(火)		市民センター仁尾
20日(木)		財田町国保高齢者保健福祉支援センター
26日(水)		みとよ未来創造館

さくらの会 福祉課 ☎73-3015
心に病気や障がいがある人へ、日中活動できる居場所を提供します

日程	時間	場所
5日(水)	10:00~11:00	豊中町保健センター
12日(水)		
19日(水)		

こころの相談 福祉課 ☎73-3015
人間関係の悩みやうつ病などの心の病気、障がい福祉サービスの相談

日程	時間	場所
24日(月)	13:30~15:00	三豊市役所

相談名	日程	時間	場所	問い合わせ
行政相談	3日(月)	10:00~12:00	市民センター仁尾	総務課 ☎73-3000 または各支所
		13:00~15:00	みとよ未来創造館	
	5日(水)	13:00~15:00	市民センター三野	
	10日(月)	10:00~12:00	財田庁舎	
		13:00~15:00	山本庁舎	
	12日(水)	10:00~12:00	豊中庁舎	
人権相談	4日(火)	9:30~12:00	山本町農村環境改善センター	人権課 ☎73-3008 または各支所
		10:00~13:00	市民センター仁尾	
	5日(水)	10:00~13:00	財田庁舎	
	21日(金)	10:00~13:00	市民センター三野	
職業相談	17日(月)	10:00~11:30	ふれあいプラザにお	ふれあいプラザにお ☎82-2607
農事相談	7日(金)	13:30~16:00	危機管理センター ※対象地域は三野・豊中・詫間・仁尾	農業委員会事務局 ☎73-3046
就農相談	17日(月) 28日(金)	13:00~16:00 (要予約)	西讃農業改良普及センター ※対象は、新規就農予定者・就農5年以内の農業者 ※毎月第3火曜日 農業制度資金相談会開催中	西讃農業改良普及センター ☎62-3075
よろず三豊サテライト※ 知財相談	18日(火)	9:00~17:00 (要予約)	インパルみの	産業政策課 ☎73-3012

※中小企業などの経営相談

**地域で農地を守る活動を応援します
~多面的機能支払交付金制度~**

農業従事者の高齢化や後継者不足が、地域の農地維持や農業用施設の管理に大きな負担となりつつあります。そこで、集落一体となって農地や農業用施設を守る活動に継続して取り組む活動組織に対し、管理する農地の面積に応じた交付金を交付し応援します。

例えば、次のようなことに使えます

- 農地維持支払
法面の草刈り、水路の泥上げ など
- 資源向上支払（共同活動）
農道および水路の補修、ため池の外来種駆除、植栽活動 など
- 資源向上支払（長寿命化）
農道の舗装、水路の更新、ため池の補修

いくら交付されるの？（10aあたりの基本単価）

- 農地維持支払
田：3,000円 畑：2,000円
- 資源向上支払（共同活動）
田：2,400円 畑：1,440円
- 資源向上支払（長寿命化）
田：4,400円 畑：2,000円

主な交付要件

- 活動への賛同者による組織の設立
- 5年間継続した活動の実施
- 集落内の農地、農道、水路、ため池の適切な管理 など

申問 土地改良課 ☎73-3041

税務課からのお知らせ

4月は、**固定資産税**（全期前納および第1期分）の納付月です。

口座振替日 および 納期限

5月1日(月)

☆納付には口座振替が便利です。
☆全期前納の人で口座振替ができなかった場合、当年度は期別振替に変更となりますのでご了承ください。

☆納期限内に納めましょう。

▶問い合わせ 税務課 ☎73-3006

高潮ハザードマップを作成しました

水防法の改正に伴い、県が令和3年3月に浸水想定区域を見直したことにより、市の高潮ハザードマップを作成しました。

三野町・詫間町・仁尾町の浸水想定区域にある自治会のエリアにお住まいの世帯に郵送します。

高潮発生の際に安全に避難できるように必要な情報をまとめているので、ご家庭で活用してください。

対象地域外に必要な人は、危機管理課または各支所で配布しています。また、市ホームページにも掲載していますのでご利用ください。



問 危機管理課 ☎73-3119

火葬場の休場日（4月）

北部火葬場	4月5日(水)、19日(水)
南部火葬場	4月11日(火)、25日(火)

問 環境衛生課 ☎73-3007

4月2日～8日は発達障害啓発週間です

“苦手”や“困り感”を相談できます

いろいろな“苦手”があって、日々の生活や勉強、仕事でたくさんの“困り感”を持っている人たちがいます。気になることがある人や家族のことで困っている人は、お気軽にご相談ください。

相談窓口

- 福祉課 ☎73-3015
- 学校教育課 ☎73-3131
- 保育幼稚園課 ☎73-3036
- 子育て支援課 ☎73-3016
- 県発達障害者支援センターアルプスカがわ ☎087-866-6001
- 県ふじみ園相談支援センター ☎0877-98-3163

一人で悩まず
どんなことでも
お気軽にご相談
ください。

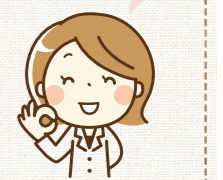

▶問い合わせ 福祉課 ☎73-3015