

子育て情報満載!!  
ホームページにも  
アクセスしてください!!

QRコード  
←ケータイ・スマホは  
こちらからアクセス!



はじめまして  
8月生まれの  
赤ちゃん  
27人  
(男の子15人  
女の子12人)

# ここ笑み通信

子ども・子育て・笑顔のみとよ

子育てするなら  
三豊が一番!

## ★10月のお知らせ★

※3つの「密」などの感染リスクを回避する対策をして開催する予定ですが、感染症拡大の情勢によりやむを得ず延期や中止になる場合があります。

### 乳幼児健診 10カ月児相談

対象	日程	場所
4カ月児健診 (令和4年6月生まれ)	個別に案内します	三野町 保健センター
10カ月児相談 (令和3年12月生まれ)		
1歳6カ月児健診 (令和3年3月生まれ)		
3歳児健診 (平成31年3月生まれ)		

◎時間差での案内、体調の確認などにご協力をお願いします。

### 離乳食講習会

対象	日程・時間	場所
1歳未満児を持つ家族 (希望者は11日までに電話で お申し込みください)	18日(火) 10:30~11:30	三野町 保健センター

### 児童相談

対象	日程・時間	場所
18歳未満の子どもと その保護者 (希望者は21日までに電話で お申し込みください)	25日(火) 13:30~16:00	市役所3階

◎県の専門員が相談に応じます。◎保護者のみの相談も可能です。

▶申し込み・問い合わせ 子育て支援課 ☎73-3016

### 助産師のほっと相談室

対象	日程・時間	場所
妊婦、産婦、就園前までの 子どもと母親	11日(火) 9:30~12:00 (受付11:00まで)	三野町 保健センター

◎持参物：母子手帳、バスタオル1枚、赤ちゃんのお出かけセット

◎直接会場へお越しください。

◎子育てのことや妊娠中のことなど気軽にお話ししましょう。

▶問い合わせ 県助産師会 ☎087-844-4131(平日10時~16時)

## 10月は「里親を求める運動」月間です 里親制度を知っていますか

~温かい家庭を子どもに~

全ての子どもは、深い愛情に包まれて、家庭で心身共に健やかに育つことが望めます。しかし、現実には家庭のさまざまな事情により、家族のもとで暮らすことができない子どもがいます。

里親制度は、このような子どもたちが家族の一員として、温かい愛情と家庭的な雰囲気の中で健やかに成長するための制度です。



### 里親制度説明会を開催します

- 日時 10月29日(土) 午後2時~4時
  - 場所 みとよ未来創造館
  - 内容 制度の説明、先輩里親さんの体験談など
  - 対象 里親制度について知りたい人、里親になりたい人
- ※事前に申し込みが必要です。

さとおやのさと 検索

▶申し込み・問い合わせ  
県子ども女性相談センター ☎087-862-8861  
県西部子ども相談センター ☎0877-24-3173

## 特定不妊治療費を助成しています

4月から不妊治療費の保険適用が開始されました。これに伴い、不妊治療を受けている夫婦の経済的な負担を軽減するため、保険診療の自己負担部分(3割相当)や保険診療外治療費について助成を行っています。

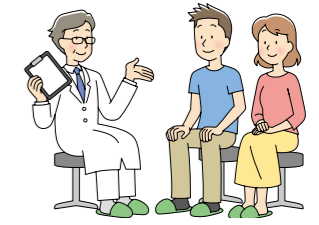

### 特定不妊治療費助成事業

- 助成対象となる治療** 体外受精および顕微授精など  
※治療開始日における妻の年齢が43歳未満で、治療期間の初日が令和4年4月1日以降に行った治療  
※治療内容の全てが保険診療の基準から外れた場合は、助成対象になりません。
- 通算助成回数** ・39歳以下の人………1子ごとに6回まで  
・40歳~42歳の人…1子ごとに3回まで
- 申請期限** 治療が終了した日の翌日から起算して1年以内

診療の種類	1回当たりの助成限度額								
<table border="1"> <tr> <td>保険診療のみ</td> <td>自己負担(3割) 高額医療費適用</td> <td rowspan="2">                     上限15万円 または7万5千円 ※治療ステージにより異なる                 </td> </tr> <tr> <td> <table border="1"> <tr> <td>保険(7割)</td> <td>自己負担(3割) 高額医療費適用</td> <td>先進医療*1 (全額自己負担)</td> </tr> </table> </td> <td></td> </tr> </table>	保険診療のみ	自己負担(3割) 高額医療費適用	上限15万円 または7万5千円 ※治療ステージにより異なる	<table border="1"> <tr> <td>保険(7割)</td> <td>自己負担(3割) 高額医療費適用</td> <td>先進医療*1 (全額自己負担)</td> </tr> </table>	保険(7割)	自己負担(3割) 高額医療費適用	先進医療*1 (全額自己負担)		
保険診療のみ	自己負担(3割) 高額医療費適用	上限15万円 または7万5千円 ※治療ステージにより異なる							
<table border="1"> <tr> <td>保険(7割)</td> <td>自己負担(3割) 高額医療費適用</td> <td>先進医療*1 (全額自己負担)</td> </tr> </table>	保険(7割)		自己負担(3割) 高額医療費適用	先進医療*1 (全額自己負担)					
保険(7割)	自己負担(3割) 高額医療費適用	先進医療*1 (全額自己負担)							
<table border="1"> <tr> <td>混合診療(先進医療以外を併用した治療)</td> <td>                     保険診療(全額自己負担) + 先進医療*1(全額自己負担) + 先進医療以外の治療*2(全額自己負担)                 </td> <td>                     上限30万円 または15万円 ※治療ステージにより異なる                 </td> </tr> </table>	混合診療(先進医療以外を併用した治療)	保険診療(全額自己負担) + 先進医療*1(全額自己負担) + 先進医療以外の治療*2(全額自己負担)	上限30万円 または15万円 ※治療ステージにより異なる						
混合診療(先進医療以外を併用した治療)	保険診療(全額自己負担) + 先進医療*1(全額自己負担) + 先進医療以外の治療*2(全額自己負担)	上限30万円 または15万円 ※治療ステージにより異なる							

※1 先進医療とは、高度な医療技術を用いた治療やその他療養のうち、公的医療保険は適用されないが一般の保険診療との併用を認められているもの。ただし、その費用は全額自己負担となります。  
※2 先進医療以外の治療は、国が指定した医療機関が必要と認めた治療に限る。

## M's Smile ふおとぎやらしい 10月生まれ

<p>まなべ あきほ ①真鍋 秋穂ちゃん ②2021年10月9日 ③健太郎・千絵(詫間町) ④お兄ちゃんと一緒に元気がいっぱい育ってね!</p>	<p>おおたに まひろ ①大谷 真弘ちゃん ②2021年10月7日 ③允孝・千春(豊中町) ④一歳おめでとう♡いっぱい食べてすくすく大きくなってね!</p>	<p>せき そうすけ ①関 蒼介ちゃん ②2021年10月3日 ③恭幸・綾子(三野町) ④蒼介の笑顔にみんな癒されているよ!1歳の誕生日おめでとう!</p>	<p>こつな さくと ①忽那 朔永ちゃん ②2021年10月6日 ③智正・早織(豊中町) ④いつもみんなを笑顔にしてくれてありがとう!朔永スマイル最高!</p>	<p>たけうち そうすけ ①武内 奏佑ちゃん ②2021年10月21日 ③佑介・汐里(山本町) ④すくすく元気に大きくなるうね。私たちの宝物。奏ちゃん大好き!</p>	<p>いしかわ ゆうな ①石川 結柎ちゃん ②2021年10月2日 ③友善・里美(豊中町) ④1歳おめでとう。これからも笑顔で元気に育ってね!</p>
--	--	--	--	---	---

※このコーナーの個人情報を営業目的などに利用することを禁じます。

## 12月生まれの愛どる募集

市内在住で、満1歳の誕生日を迎える愛どるを募集しています。  
申し込み方法 市ホームページの申し込みフォームに必要事項を記入の上、写真を添付して送信してください。メールでお申し込みの場合は、申請書と写真データを添付してhisho@city.mitoyo.lg.jpまでお送りください。(送信後、要連絡)  
受付期間 10月7日(金)~31日(月)  
▶申し込み・問い合わせ 秘書課 ☎73-3001

### 経過措置について

治療の初日が令和4年3月31日以前であり、今年度中に1回分の治療が終了した場合については、1回に限り、従前の制度で申請することができます。その場合は県の助成を受けた後で、市の助成を受けてください。  
県の助成を受けることが可能な金額を控除した額が助成の対象です。  
申請期限 令和5年3月31日(金)

※助成要件や必要書類などの詳細については、子育て支援課までお問い合わせください。

▶問い合わせ 子育て支援課 ☎73-3016