

募集

防犯活動の委託団体募集

「自分たちで考え実施する防犯活動」をテーマとした事業（1事業30万円以内）を行う団体を募集します。

対 構成員5人以上で、1年以上の活動実績など一定の条件を満たす防犯ボランティア団体など

数 8事業程度（書類審査あり）

受 6月30日（火）まで（消印有効）に申込用紙に必要事項を記入し、県くらし安全安心課まで。

※申込用紙は下のホームページからもダウンロード可

問 県くらし安全安心課

☎087-832-3233

HP 香川県くらし安全安心課 検索

相談

精神保健相談日（要予約）

【思春期相談】

時 5月11日（月）午後2時～

【心の健康相談】

時 5月20日（水）午後4時20分～

場 西讃保健福祉事務所

申問 西讃保健福祉事務所

☎25-2052

統合失調症 家族教室（要予約）

時 5月13日（水）

午後1時30分～3時30分

場 西讃保健福祉事務所

内 当事者や家族などの交流会・情報交換

受 5月12日（火）まで

申問 西讃保健福祉事務所

☎25-2052

青年・成人の発達障がいに関する相談会（要予約）

時 5月15日（金）午後1時～

場 三豊市役所

対 16歳以上の本人または家族、関係者など

内 生活や仕事などの悩み相談

申問 福祉課 ☎73-3015

発達障がいの家族会

「ハナミズキの会」（要予約）

時 5月23日（土）

午前10時～11時30分

場 社会福祉法人ラーフ リール（観音寺市柞田町丙1060番地1）

対 三豊市・観音寺市在住の人で、発達障がいまたは特性があると思われる人の保護者や家族など

内 勉強会、座談会

申問 支援センターウィズ

☎24-8111

パーキンソン病患者等の集い「すみれ会」

時 5月28日（木）

午後1時30分～3時30分

場 三豊合同庁舎（観音寺市）

対 パーキンソン病患者や家族など

内 総会、茶話会

申問 西讃保健福祉事務所

☎25-2052

社会保険労務士による出張年金相談

時 5月13日（水）

午前10時～

午後3時

場 危機管理センター

内 年金相談や年金請求・各種手続きの受け付け

持 年金手帳、相談者本人であることを確認できるもの。代理人の場合は、委任状および代理人本人であることを確認できるもの

問 街角の年金相談センター高松

（オフィス）☎087-811-6020

市民課 ☎73-3005

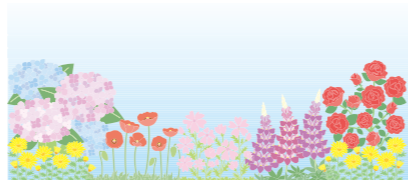

※新型コロナウイルスの感染拡大を防止する観点から、発熱または風邪の症状がある場合には、参加を控えていただくようお願いします。なお、今後状況に応じてやむを得ず延期や中止になる可能性があります。お出かけになる前に、問い合わせ先にご確認ください。

講座・教室

市総合体育館 5月健康教室

【健康相談と運動処方】

時 5月2日（土）、9日（土）、16日（土）、21日（木）、28日（木）  
午前9時～10時30分

内 トレーニング機器を使った運動

料 200円

【エルダー健康づくり教室】（要予約）

時 5月9日（土）  
午前10時30分～11時30分

内 器具を使ったトレーニング方法の指導およびレクチャー

料 200円

数 10人

【バランスボール講座】（要予約）



時 5月2日（土）  
午前10時30分～11時30分

料 200円

数 10人

【ボール遊び教室】

時 毎週火曜日

午後4時～5時（3～6歳）

午後5時～6時（小学1～3年）

料 300円

申問 市総合体育館 ☎72-1500

イベント

KHJ全国ひきこもり家族会連合会・県オリーブの会女子会・家族会 in 三豊

【ひきこもり当事者対象（女性のみ）】

時 5月20日（水）

午後1時～4時

場 市役所西館

内 座談会

「ひとりじゃないよ 孤独から抜け出して」

【ひきこもり当事者の家族対象】

時 5月12日（火）  
午後1時30分～4時

場 市役所西館

内 座談会

「参加した印象深い講演会や 趣味等の紹介」

問 香川県オリーブの会事務局

☎087-802-2568



春の野鳥観察会（要申込）

時 5月31日（日）

①午前10時～正午

②午後1時30分～3時30分

場 満濃池森林公園

数 各回30人程度

※応募多数の場合は抽選

受 5月18日（月）まで

申問 県みどり保全課

☎087-832-3227



その他

荒廃農地の再生利用に対して助成があります

担い手などの農業者や集落営農組織などが、荒廃農地を一定期間以上借り受けて農作物を栽培する場合、荒廃農地の再生利用に要する経費が補助金の交付対象となる場合があります。

補助金交付には条件があります。希望する場合は事前にご連絡ください。

問 農林水産課 ☎73-3040



マリウエーブ情報

▶問い合わせ  
マリウエーブ ☎56-5111

「桂こけ枝 ふるさと寄席」延期のお知らせ

6月7日（日）に予定していた「桂こけ枝 ふるさと寄席」は、延期になりました。

開催日が決まり次第、マリウエーブホームページなどでお知らせします。



※5月16日（土）に予定していた、映画「ばあばは、だいじょうぶ」は、9月27日（日）に延期になりました。

※5月24日（日）に予定していた、スポーツトレーナーによる健康講座「知って防ごう熱中症」は、中止になりました。

後期高齢者医療被保険者の皆さんへ

振り込め詐欺にご注意ください

市町職員などを装って電話をかけ、医療費や保険料を還付すると伝え、ATM（現金自動預け払い機）からお金を振り込ませようとするなどの詐欺事件や、口座情報・住所・家族構成などの個人情報聞き出そうとする不審電話が県内でも多発しています。

広域連合や市町職員がATMの操作をお願いすることは絶対にありません。不審な電話があった場合は、最寄りの警察署や県後期高齢者医療広域連合、健康課へご相談ください。

問 健康課 ☎73-3014

県後期高齢者医療広域連合

☎087-811-1866



## 脳きり教室

地域包括支援センター ☎73-3017  
認知症予防の教室 因「コミュニケーションゲームで認知症予防をもっと知ろう」

日程	時間	場所
12日(火)	13:30~15:00	みとよ未来創造館
13日(水)		マリンウェーブ
15日(金)		財田町国保高齢者保健福祉支援センター
18日(月)		三野町保健センター
22日(金)		山本町保健センター
25日(月)		市民交流センター
26日(火)		仁尾町文化会館

## こころの相談

福祉課 ☎73-3015  
人間関係の悩みやうつ病などの心の病気、障がい福祉サービスの相談

日程	時間	場所
8日(金)	10:00~11:30	山本町保健センター
25日(月)	13:30~15:00	三豊市役所

## 休日当番医

※=歯科の診療時間は午前9時から正午まで  
※休日当番医は、都合により変更になることがあります

日程	医療機関名	市町名	電話番号
3日(日)	細川病院	詫間町	83-2211
	宮崎内科医院	観音寺市	25-1280
	大西ただし歯科クリニック	観音寺市	57-5095
4日(月)	安藤内科医院	高瀬町	72-5018
	細川整形外科医院	観音寺市	25-4290
5日(火)	岩崎病院	詫間町	83-6011
	今滝医院	観音寺市	27-6218
6日(水)	平林医院	詫間町	83-2221
	松井病院	観音寺市	23-2111
10日(日)	嶋田内科医院	三野町	73-5178
	羽崎病院	観音寺市	25-3382
17日(日)	曾川歯科医院	豊中町	62-2002
	そがわ医院	豊中町	62-2357
	たしろ医院	観音寺市	25-8413
24日(日)	いその歯科クリニック	観音寺市	57-1550
	かしづかクリニック	高瀬町	82-9000
	富士クリニック	観音寺市	25-3692
31日(日)	小林歯科医院	詫間町	83-6333
	森川整形外科病院	高瀬町	72-5661
	富田内科医院	観音寺市	24-0180
	ごうだ歯科医院	観音寺市	27-8199

## 健康相談

健康課 ☎73-3014  
血圧測定・尿検査、健診結果や生活習慣病の予防、禁煙などについての相談

日程	時間	場所
7日(木)	9:30~11:00	詫間福祉センター
8日(金)		豊中町保健センター
13日(水)		山本町保健センター
18日(月)		三野町保健センター
19日(火)		市民センター仁尾
21日(木)		財田町国保高齢者保健福祉支援センター
27日(水)		みとよ未来創造館

## 高齢者あしん相談

地域包括支援センター ☎73-3017  
認知症や介護に関すること、成年後見制度や高齢者虐待などの相談

日程	時間	場所
11日(月)	10:00~11:00	市民センター仁尾
12日(火)		財田町国保高齢者保健福祉支援センター
14日(木)		三豊市役所
20日(水)		豊中庁舎
21日(木)		山本町保健センター
25日(月)		三野町保健センター
27日(水)		詫間福祉センター

## みとよ元気運動塾

転倒予防のための運動教室 地域包括支援センター ☎73-3017

日程	時間	場所
7日(木)	10:00~11:30	山本町保健センター
	13:30~15:00	財田町国保高齢者保健福祉支援センター
11日(月)	10:00~11:30	市民交流センター
	13:30~15:00	みとよ未来創造館
13日(水)	10:00~11:00	二ノ宮農業構造改善センター
	13:30~15:00	三野町保健センター
15日(金)	10:00~11:30	仁尾町文化会館
	13:30~15:00	マリンウェーブ
20日(水)	10:00~11:30	マリンウェーブ

## 精神デイケア

福祉課 ☎73-3015

日程	時間	場所
13日(水)	10:00~11:30	豊中町保健センター
20日(水)		
27日(水)		

相談名	日程	時間	場所	問い合わせ	
行政相談	8日(金)	10:00~12:00	財田庁舎	総務課 ☎73-3000 または各支所	
	11日(月)	9:00~12:00	市民センター仁尾		
		13:00~15:00	山本庁舎		
	13日(水)	9:00~12:00	豊中庁舎		
		13:00~15:00	市民センター三野		
	18日(月)	10:00~12:00	みとよ未来創造館		
13日(水)	9:00~12:00	豊中庁舎	人権課 ☎73-3008 または各支所		
	18日(月)	10:00~13:00		みとよ未来創造館	
職業相談	18日(月)	10:00~11:30	上高野文化センター	上高野文化センター ☎62-2377	
農事相談	7日(木)	13:30~16:00	危機管理センター ※対象地域は高瀬・山本・財田	農業委員会 ☎73-3046	
就農相談	18日(月) 29日(金)	13:00~16:00 (要予約)	西讃農業改良普及センター ※対象は、新規就農予定者・就農5年以内の農業者 ※毎月第3火曜日 農業制度資金相談会開催中	西讃農業改良普及センター ☎62-3075	
よろず三豊サテライト	13日(水)	9:00~17:00 (要予約)	危機管理センター	中小企業などの 経営相談	産業政策課 ☎73-3012
	27日(水)		インパルみの		

## 5月は赤十字会員増強運動月間です

5月1日から1カ月間は、全国一斉に赤十字会員増強運動が展開されます。

日本赤十字社では、災害などで被害を受けた人の救援活動や救急法の講習、血液事業の推進、奉仕団・青少年活動など、さまざまな事業を行っています。これらの活動資金は、日本赤十字社の会員に加入して納めていただく「会費」と「寄附金」によって支えられています。会員加入にご協力ください。

会費 1世帯 500円  
※活動資金は、福祉課、三豊市内農協各支店でも受け付けます  
問 福祉課 ☎73-3015



### 火葬場の休場日(5月)

北部火葬場	5月1日(金)、21日(木)
南部火葬場	5月15日(金)、27日(水)

問 環境衛生課 ☎73-3007

### 心温まる贈りもの (3月受付分)

このたび、次の皆さまより善意のご寄附をいただきました。厚くお礼申し上げます。(敬称略・順不同)

社会福祉協議会へ

藤川 仁 (山本町) 永田 一人 (山本町)  
水口 雅文 (詫間町) 大西 栄二 (丸亀市)  
高瀬町カラオケ同好会  
吉津小学校

### 「みとよ 地産地消カレンダー」ができました!

地域おこし協力隊と和光中学校が連携して、「みとよ 地産地消カレンダー」を制作しました。和光中学校の生徒が授業の中で学んだ「地産地消」についての知識や生徒が描いた三豊野菜のイラスト、そして、それらをおいしく食べられるオリジナルレシピなどが掲載されています。以下の場所にて無料で配布をしています。ぜひご活用ください!

数量限定! 無くなり次第終了です

地域おこし協力隊 いしい ゆか 石井 優香

▶ 問い合わせ 地域戦略課 ☎73-3011

### 税務課からのお知らせ

5月は、軽自動車税の納付月です。

口座振替日および納期限

## 6月1日(月)

☆軽自動車税を納付書で納めた人は、領収書に車検時に必要な納税証明書がついています。大切に保管してください。

☆口座振替で納めた人へは、6月中旬に納税証明書(ハガキ)を送付します。

☆納期限内に納めましょう。

☆市税などの納付は、便利な口座振替をご利用ください。

▶ 問い合わせ 税務課 ☎73-3006

### オレンジかふえ開催のお知らせ(5月)

認知症が気になる人や認知症の人とその家族、地域の人など、誰もが気軽に集える場所です。月替わりの講話やイベントをはじめ、個別の相談ができます。お気軽にご参加ください。

日程	時間	場所
13日(水)	13:00~15:00	介護老人保健施設 白寿の杜 (詫間町)
	13:30~15:30	三野町保健センター内 太陽の家
16日(土)	13:00~16:00	野田原集落センター (財田町)
20日(水)	13:30~15:30	豊中町保健センター
21日(木)	13:00~15:00	みんなの訪問看護ステーション (高瀬町)
	14:00~16:00	特別養護老人ホーム 優楽荘 (山本町)
28日(木)	13:30~15:30	ハートフルあいあい荘 (仁尾町)

料 100~300円  
問 地域包括支援センター ☎73-3017