

募集

瀬戸内国際芸術祭2013のボランティア『海ほたる隊』募集

内 栗島での作品制作のサポートや展示場所の清掃、会期中の案内業務など(都合の合う時間で)
 申 氏名、住所、生年月日、年齢、性別、電話番号、メールアドレスを次のアドレスへ送信
 sangyou@city.mitoyo.kagawa.jp
 問 産業政策課 ☎73-3013

平成25年度 JICAボランティア募集

内 開発途上で現地の人々と協働しながら、人づくり国づくりへの協力
 対 ①青年海外協力隊(満20~39歳) ②シニア海外ボランティア(満40~69歳)
 受 5月13日(月)まで(※消印有効)
 問 JICA四国 ☎087-821-8824

カマタマーレサッカースクール生徒募集

時 4月9日(火)から毎週火・木曜日 午後4時30分~5時30分(園児~小学校2年) 午後5時40分~6時40分(小学校3~6年)
 ※無料体験会は4月4日(木) 午後4時30分から

場 豊中サンスポーツランド
 対 キッズ、小学校1・2年生、3・4年生、5・6年生、それぞれ20人
 料 入会金1万円、月会費週1回5,000円、週2回7,000円
 問 カマタマーレ讃岐 ☎087-887-3280

自衛官(特別職国家公務員)募集

①一般幹部候補生(音楽・飛行要員含む)
 対 (大卒程度試験)22歳以上26歳未満(院卒者試験)20歳以上28歳未満
 ②歯科・薬剤科幹部候補生
 対 (歯科)20歳以上30歳未満(薬剤科)20歳以上28歳未満
 ③医科・歯科幹部自衛官
 対 医師免許または歯科医師免許を取得している者
 受 4月26日(金)まで
 時 ①②の1次試験は5月11日(土)、③の試験は5月17日(金)
 問 自衛隊観音寺地域事務所 ☎25-6122

相談

精神保健相談日

【中高年うつ・認知症相談】(要予約)
 時 4月1日(月) 午前11時~正午
 【思春期相談】(要予約)
 時 4月8日(月) 午後2時~4時

【心の健康相談】
 時 4月24日(水) 午後2時~4時
 場 西讃保健福祉事務所
 申 西讃保健福祉事務所 ☎25-2052

さぬき若者サポートステーションの出張相談

時 4月24日(水) 午前10時~午後4時
 場 豊中町保健センター
 対 15歳からおおむね39歳までの人、またはその家族
 内 就職支援相談・キャリアカウンセリング
 問 さぬき若者サポートステーション ☎0877-58-1080

弁護士の多重債務者無料相談会

時 4月23日(火) 午後1時~3時
 場 豊中庁舎
 数 1人30分 4人まで(要予約)
 受 4月9日(火)~16日(火)
 問 福祉課 ☎73-3015

パーキンソン病友の会(すみれ会)交流会

時 4月24日(水) 午後1時30分~3時
 場 西讃保健福祉事務所
 対 パーキンソン病の患者とその家族
 問 西讃保健福祉事務所 ☎25-2052

高齢者のための全国一斉電話相談

時 4月15日(月) 午前10時~午後4時
 内 遺言・相続の相談を含む高齢者のための弁護士との電話相談(1件につき20分以内)、無料
 相談専用番号 ☎0570-041-605 (相談日以外は使用できません)
 問 県弁護士会事務局 ☎087-822-3693

講座・教室

三豊総合病院4月の健康教室

【腎臓病教室】
 時 4月18日(木) 午後3時30分~5時
 【夜間糖尿病教室】
 時 4月11日(木) 午後6時~7時
 料 600円(当日支払)
 【男性の調理実習】
 時 4月3日(水) 午前10時~12時30分
 料 600円(当日支払)
 ※各教室、事前予約が必要
 問 三豊総合病院健康管理センター ☎52-2726

三豊市民卓球講習会

時 4月21日(日) 午前9時~午後3時
 場 市総合体育館
 対 市内居住者、市内の企業、学校、クラブに所属する人

料 300円(学生は無料、ただし弁当代500円は別途必要)
 申 4月12日(金)まで
 問 市体育協会事務局 ☎56-6251

女性のための簡単運動講座「美・ピラティス」(12回コース)

時 ①5月~8月 毎週金曜日 仁尾町文化会館
 ②7月~11月 毎週月曜日 財田町公民館
 午前10時~11時
 講 たくまシーマックス中村美菜先生
 内 おおむね40歳~64歳の女性で12回続けて参加できる人(昨年度参加された人は申し込み不可)
 問 各会場先着30人
 受 4月19日(金)まで
 持 バスタオルまたはヨガマット・飲み物
 問 健康課 ☎73-3014

農家のお母さんの技術を学ぼう~たけのこ編~

時 4月26日(金) 午前9時~午後1時
 場 山本町財田大野農業構造改善センター
 内 簡単でえぐみの残らないたけのこの下ごしらえ、長期保存方法、美味しいたけのこ料理
 料 500円
 受 4月22日(月)

持 エプロン・三角巾
 問 農業振興課 ☎73-3040

三豊の里山愛好者の集い

内 5月から計7回市内の里山を巡ります
 対 市内在住
 数 40人
 受 4月8日(月)~12日(金) 午前9時~午後5時
 申 三豊市公民館 ☎62-1156

イベント

西香川病院健康さくらまつり

時 4月7日(日) 午後1時~3時30分
 場 西香川病院
 内 健康セミナー(レナ・ホレンナー博士による講演)、お茶席、認知症相談コーナー、栄養相談コーナー、健康チェックコーナー
 問 西香川病院 ☎72-5121

第14旅団創隊7周年・善通寺駐屯地開設63周年記念行事

時 4月21日(日) 午前9時~午後3時
 場 陸上自衛隊善通寺駐屯地
 内 観閲式、訓練展示、音楽演奏、装備品展示、訓練等写真展、戦車の体験搭乗
 問 第14旅団広報班 ☎0877-62-2311

マリソウウェブ情報

ONE COIN LOBBY CONCERT
TOMOKA SING
 藤岡友香 meets 瀬部妙子カルテット

時 5月2日(木) 午後7時開演
 料 一般500円 学生100円 当日ロビーにて



Vocal 藤岡 友香

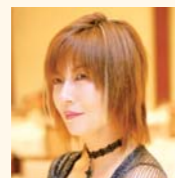

Piano 瀬部 妙子



Drum 久保 龍延



Guitar 高橋 信一郎



Bass 正木 孝昌

4月6日(土)~15日(月)は春の全国交通安全運動!

大見駐在所が新築移転しました

新住所
 三野町大見甲 3078番地10
 ☎72-0501



北消防署 救助工作車更新

人命救助を要する災害現場に出動する救助工作車が更新されました。



小型はかりの定期検査をうけましょう

取引や証明に使用するのはかりは、計量法により2年ごとに定期検査を受検することが義務付けられています。お近くの会場で必ず受検してください。
 平成25年度三豊市特定計量器定期検査日程表

区域	日	時	場所
仁尾町	4月22日(月)		仁尾町体育センター
詫間町	4月23日(火) 24日(水) 25日(木)	10:00~15:00	詫間庁舎
	5月7日(火)	13:30~14:00	栗島出張所
豊中町	5月8日(水) 9日(木)		市民交流センター
三野町	5月13日(月)		三野庁舎
財田町	5月14日(火)	10:00~15:00	財田庁舎
山本町	5月15日(水)		山本町農村環境改善センター
高瀬町	5月16日(木) 20日(月)		高瀬町農村環境改善センター

▶問い合わせ 県計量検定所 ☎087-881-2517 産業政策課 ☎73-3013

市役所窓口で使用される封筒の広告を募集します

封筒は9月1日から1年間、市民課、税務課および各支所の窓口に設置します。掲載にあたっては、広告事業実施要綱および広告事業実施基準等の規定に基づき審査します。

申し込み期限 **4月12日(金)**

▶問い合わせ 市民課 ☎73-3005

こころの健康相談

福祉課 ☎73-3015

日程	時間	場所
5日(金)	10:00~11:30	詫間福祉センター
22日(月)	13:30~15:00	高瀬町農村環境改善センター

精神ケア

福祉課 ☎73-3015

日程	時間	場所
4日(木)	10:00~11:30	高瀬町公民館(さくらの会)
11日(木)		
18日(木)		
5月2日(木)		
16日(火)	13:30~15:30	詫間福祉センター(みつより会)

休日当番医 ※☞=歯科の診療時間は午前9時から正午まで
※休日当番医は、都合により変更になることがあります。

日程	医療機関名	市町名	電話番号
7日(日)	山地外科医院	三野町	72-2577
	業天医院	観音寺市	52-3636
14日(日)	漆川歯科医院	観音寺市	54-2077
	今川内科医院	豊中町	62-2052
	クニタクリニック	観音寺市	25-1577
21日(日)	クログロ歯科医院	観音寺市	25-8348
	小野医院	詫間町	83-8181
	クリニック池田	観音寺市	23-1500
28日(日)	たくま歯科医院	三野町	73-5581
	嶋田内科医院	三野町	73-5178
	辻整形外科医院	観音寺市	57-1100
29日(月)	多田歯科医院	観音寺市	25-3247
	三豊市立永康病院	詫間町	83-3001
	渡辺ハートクリニック内科	観音寺市	23-2022

遊ビリテーション

地域包括支援センター ☎73-3017

日程	時間	場所
4日(木)	10:00~11:30	山本町保健センター
	13:30~15:00	財田町国保高齢者保健福祉支援センター
8日(月)	10:00~11:30	市民交流センター
	13:30~15:00	高瀬町農村環境改善センター
9日(火)	10:00~11:30	仁尾町文化会館
	13:30~15:00	マリンウェーブ
17日(水)	10:00~11:30	荘内自然休養村センター
19日(金)	10:00~11:30	三野町保健センター
23日(火)	10:00~11:30	二ノ宮地区農業構造改善センター

高齢者あんしん相談

地域包括支援センター ☎73-3017

認知症や介護に関すること、成年後見制度や高齢者虐待などの相談

日程	時間	場所
1日(月)	10:00~11:00	仁尾庁舎
9日(火)		財田町国保高齢者保健福祉支援センター
11日(木)		三豊市役所
12日(金)		三野町保健センター
17日(水)		豊中庁舎
18日(木)		山本町保健センター
24日(水)		詫間福祉センター

健康相談

健康課 ☎73-3014

血圧測定・尿検査・健診結果・生活習慣病予防や禁煙等の相談

日程	時間	場所
4日(木)	9:30~11:00	詫間福祉センター
10日(水)		山本町保健センター
12日(金)		豊中町保健センター
15日(月)		三野町保健センター
16日(火)		仁尾町福祉会館
18日(木)		財田町国保高齢者保健福祉支援センター
24日(水)		高瀬町公民館

相談名	日程	時間	場所	問い合わせ
行政相談	2日(火)	13:00~15:00	財田庁舎	総務課 ☎73-3000 または各支所
	3日(水)	13:00~15:00	三野町社会福祉センター	
		10:00~15:00	豊中庁舎	
	8日(月)	13:00~15:00	高瀬町農村環境改善センター 山本庁舎	
	9日(火)	13:00~16:00	詫間福祉センター	
	15日(月)	10:00~15:00	仁尾庁舎	
人権相談	16日(火)	9:30~14:00	粟島総合開発センター	人権課 ☎73-3008 または各支所
	3日(水)	10:00~15:00	豊中庁舎	
	8日(月)		高瀬町農村環境改善センター	
	10日(水)		山本町農村環境改善センター	
	17日(水)		詫間福祉センター	
22日(月)	三野町社会福祉センター			
職業相談	24日(水)	10:00~11:30	仁尾庁舎	☎82-2607
	24日(水)		財田庁舎	
農事相談	15日(月)	10:00~11:30	ふれあいプラザにお	☎82-2607
	8日(月)	13:30~16:00	高瀬町農村環境改善センター ※対象地域は三野町、豊中町、詫間町、仁尾町	農業委員会 ☎73-3046
就農相談	24日(水)	13:00~16:00 (要予約)	西讃農業改良普及センター	担い手育成総合支援 協議会事務局 ☎62-3075
	25日(木)		※対象は、新規就農予定者・就農5年以内の 農業者	
	26日(金)			
知的財産 技術相談	9日(火)	9:30~15:00 (要予約)	高瀬町農村環境改善センター ※登録商標や企業・技術紹介の相談	産業政策課 ☎73-3013

「ひとりで悩まず、
気軽に電話してください」

少年相談
(少年育成
センター)
☎62-1116

不動産の滝から高屋神社を歩こう!

時 4月7日(日)
午前9時30分~午後1時30分
場 山本町生涯学習センター
対 小学3年生以上(小学生は保護者同伴)
数 28人
持 ハイキングに適した服装、手袋、
昼食、飲み物
問 山本町公民館 ☎63-1041

膠原病医療講演会と交流会
「膠原病との付き合い方 Q&A」

時 4月7日(日) 午前10時~正午
場 丸亀市保健福祉センター
講 宇多津クリニック倉田典之先生
主 全国膠原病友の会香川県支部
問 ☎087-885-2849

ふしぎ na たね展

場 財田町公民館ギャラリー
時 4月16日(火)~5月12日(日) 午
前9時30分~午後5時(月曜休館)
内 障害者施設を利用する人たちが
制作した油彩画、水彩画、約 20点
問 財田町公民館 ☎67-0108

「看護の心普及事業」健康相談

時 4月21日(日) 午後1時~4時
場 ゆめタウン三豊
内 血圧測定、血管年齢測定など
問 県看護協会第7支部役員成岡里美
☎52-2215(井下病院)

かがわ・山なみ芸術祭
“TSU-KU-RU” フェスティバル
みとよ 2013

時 4月20日(土) 午前10時~午後5時

21日(日) 午前9時~午後4時
場 宗吉瓦窯跡史跡公園、宗吉かわ
らの里展示館
内 野外造形作品の展示、中四国を
中心に活躍するアート・クラフト作
家約40人によるアート・クラフトフェ
ア、地域の食と文化を体感できる
暮らし広場
注 みの駅と三野町体育センターから
のシャトルバスをご利用ください
問 宗吉かわらの里展示館
☎56-2301

第6回ワンだふるマナーDAY

時 4月28日(日) 午前10時30分~
午後3時(※雨天中止)
場 番の州公園運動広場
内 愛犬とともにゲーム、躰方教室、
子ども向け工作教室、マナー講習、
トリミング相談
問 坂出緩衝緑地管理事務所
☎0877-45-6820

その他

特定最低賃金のお知らせ

該当する事業場で働く人は次の特
定最低賃金が適用されます(1時間)。
冷凍調理食品製造業 743円
はん用機械器具・生産用機械器具・
業務用機械器具製造業 813円
船舶製造・修理業、船用機関製造業
821円
電子部品・デバイス・電子回路、電子
機械器具、情報通信機械具製造業
767円
問 観音寺労働基準監督署
☎25-2138

税務課からのお知らせ

4月は、固定資産税(全期前納および第1期分)の納付月です。

口座振替日および納期限 4月30日(火)

☆納期限内に納めましょう。
■督促手数料■
地方税法では、納期限までに納付がなかった場合は「納期限後20日以内に督促状を発しなければならぬ」ことになっています。市では、このことを受けて督促状を発送し、条例により督促手数料を徴収することと定めています。
☆市税等の納付は、便利な口座振替をご利用ください。
▶問い合わせ 税務課 ☎73-3006

心温まる贈りもの (2月受付分)

このたび、次の皆さまより善意のご寄付をいただきました。(敬称略・順不同)

社会福祉協議会へ

大平 文夫	高瀬町	河田 茂則	仁尾町
小畑 豊文	豊中町	西山 清敏	仁尾町
西山 寛	豊中町	近藤 正敏	財田町

三豊市へ

生活協同組合コープかがわ

国際交流協会

「英国アフタヌーンティー教室」

基本的な紅茶の入れ方や歴史、英国文化、スコアの作り方も学べます。
時 4月21日(日)
午前10時~午後1時
場 豊中町保健センター
料 会員500円 一般1,000円
講 ギャレス・コファン(イギリス出身)、大谷彩子
受 4月19日(金)
数 50人(先着順)

李さんと行く 大人の修学旅行

「中国スタディツアー」
参加者募集!

ツアーのポイント 中国国家観光局(大阪)

- ①神秘的幻想世界「九寨溝」を訪ねる
 - ②かわいいパンダと対面
 - ③友好交流プログラムに参加
 - ④本場麻婆豆腐を老舗にて堪能
- 時 6月18日(火)~23日(日)
内 三豊市→友好都市→九寨溝→成都→三豊市
料 約128,000円(燃油サーチャージなど別途必要)
企画・実施 (株)農協観光三豊営業支店
受 5月15日(水)
数 20人(最少催行人員)
- ▶申し込み・問い合わせ
三豊市国際交流協会 ☎56-5121