比例尺

Language

- 避難場所
- 市政府、辦事處
- 消防相關
- 警察相關
- 醫院
- 停機坪
- 消防團駐地
- AED（自動體外心臟電擊去顫器）設置處
- 中央防災無線網
- 行政界線
- 鐵道（JR）
- 車站
- 高速道路
- 國道
- 主要地方道路、縣道

洪水淹水預測區域

河川淹水預測深度（預測最大）
- 5.0m以上
- 3.0m以上～未滿5.0m
- 0.5m以上～未滿3.0m
- 未滿0.5m

河川淹水預測深度（計畫規模）
- 0.5m以上～未滿5.0m
- 房屋倒塌等氾濫預測區域（氾濫洪流、河岸浸蝕）

蓄水池氾濫
- 蓄水池氾濫淹水預測區域

●淹水深度等詳細資訊，請確認各蓄水池危害地圖。

暴潮淹水預測區域

淹水預測深度
- 3.2m以上※
- 2.2m以上～未滿3.2m※
- 1.2m以上～未滿2.2m※
- 未滿1.2m※

※仁尾町的淹水深度會再深0.2m。

取自香川縣暴潮對策基礎資訊圖資料

土石流災害防止法規定警戒區域
- 土石流災害特別警戒區域（急陡坡）
- 土石流災害警戒區域（急陡坡）
- 土石流災害特別警戒區域（土石流）
- 土石流災害警戒區域（土石流）
- 土石流災害警戒區域（滑坡）

P68

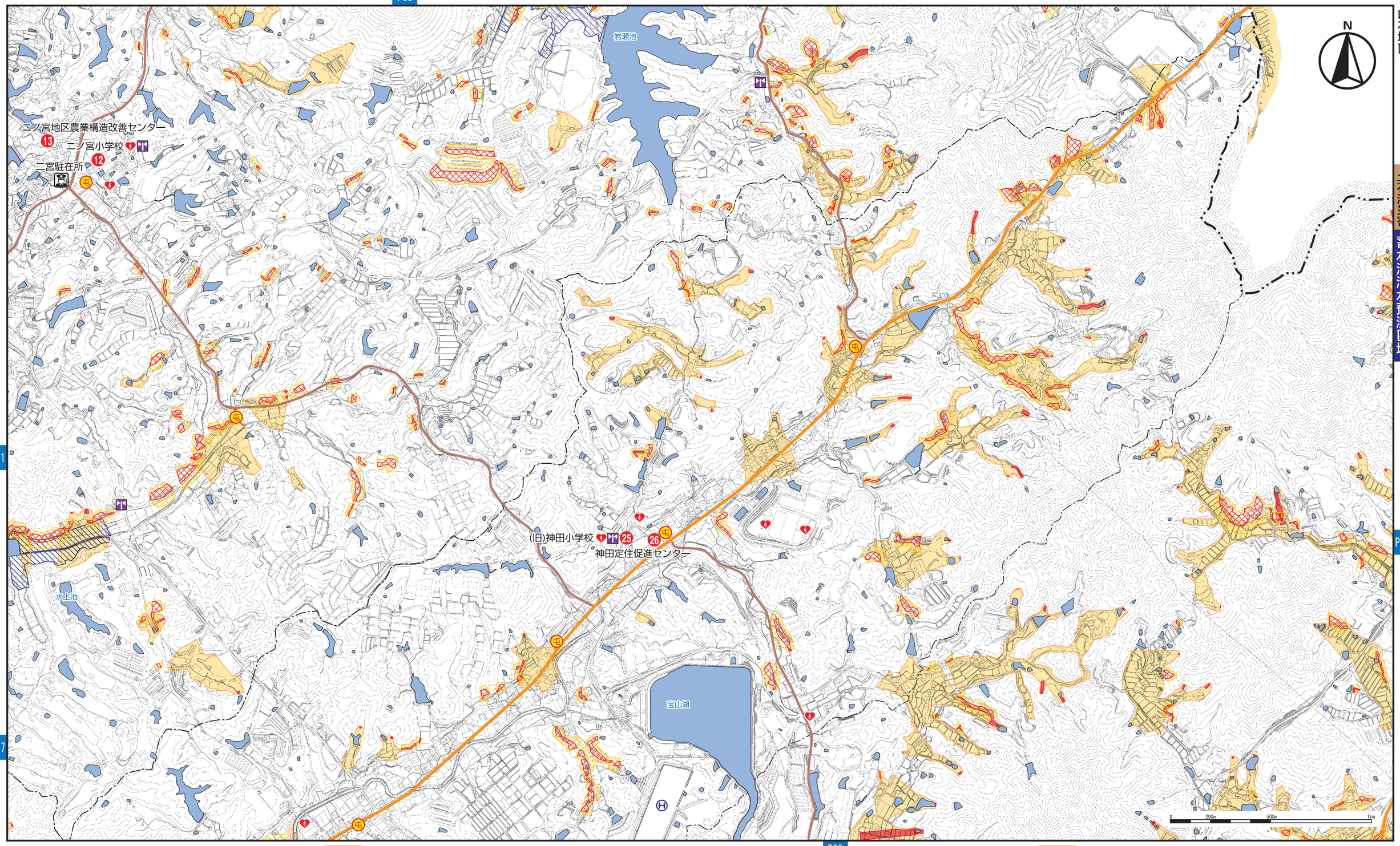

P71
P77
P84
P83