## 凡例

Language

- 避難場所
- 市役所・支所
- 消防関係
- 警察関係
- 病院
- ヘリポート
- 消防団屯所
- AED（自動体外式除細動器）設置箇所
- 防災行政無線
- 行政界
- 鉄道（JR）
- 駅
- 高速道路
- 国道
- 主要地方道・県道

**洪水による浸水想定区域**

河川浸水想定深（想定最大）
- 5.0m以上
- 3.0m以上～5.0m未満
- 0.5m以上～3.0m未満
- 0.5m未満

河川浸水想定深（計画規模）
- 0.5m以上～5.0m未満
- 家屋倒壊等氾濫想定区域（氾濫流・河岸浸食）

ため池氾濫
- ため池氾濫浸水想定区域

●浸水深などの詳細は各ため池ハザードマップで確認してください。

**高潮による浸水想定区域**

浸水想定深
- 3.2m以上※
- 2.2m以上～3.2m未満※
- 1.2m以上～2.2m未満※
- 1.2m未満※

※仁尾町の浸水深は0.2m深くなります。

香川県高潮対策基礎情報図資料より
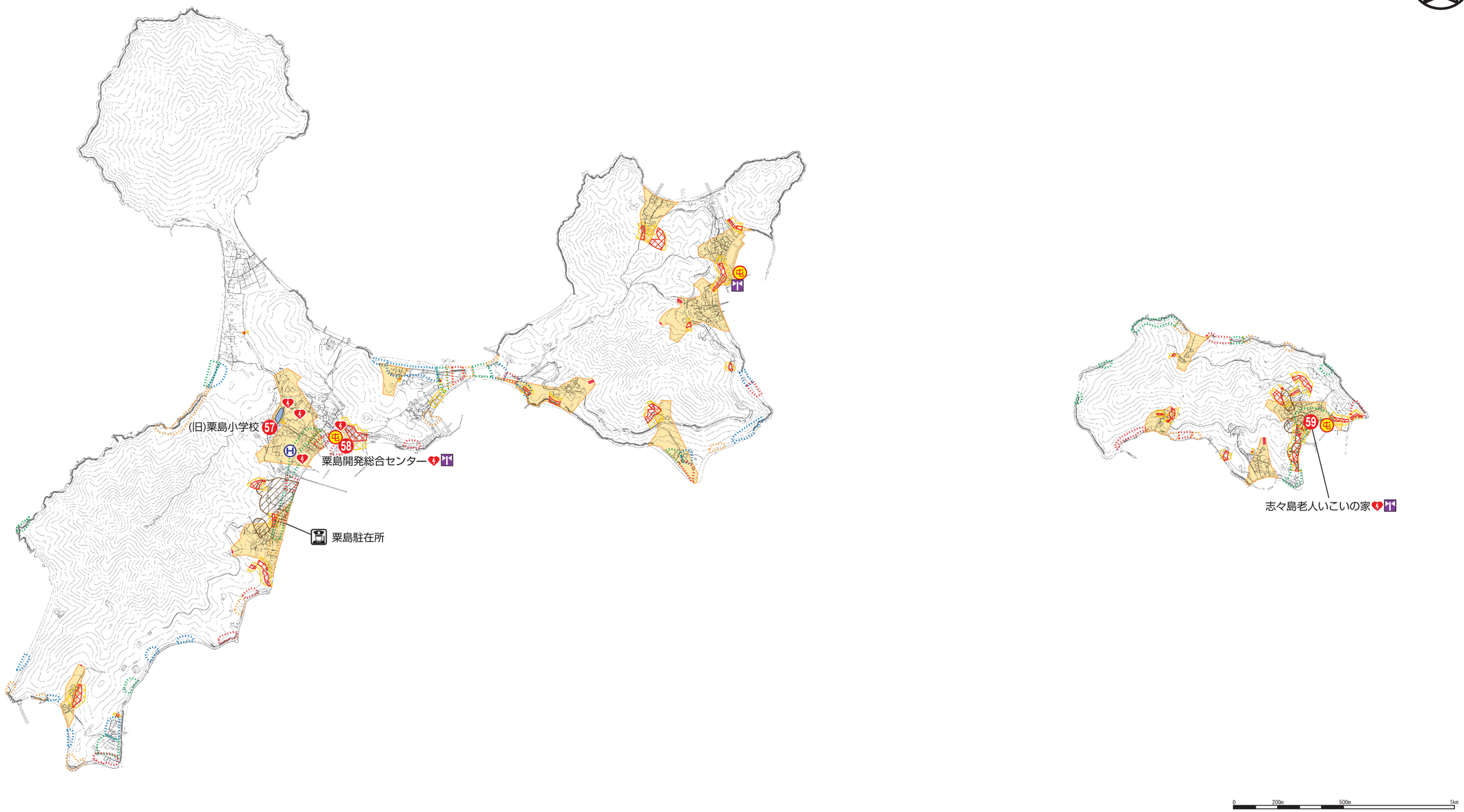
**土砂災害防止法に基づく警戒区域**
- 土砂災害特別警戒区域（急傾斜）
- 土砂災害警戒区域（急傾斜）
- 土砂災害特別警戒区域（土石流）
- 土砂災害警戒区域（土石流）
- 土砂災害警戒区域（地すべり）