三豊市ため池氾濫解析
浸水想定区域図
（歩行困難度）

1:3,000

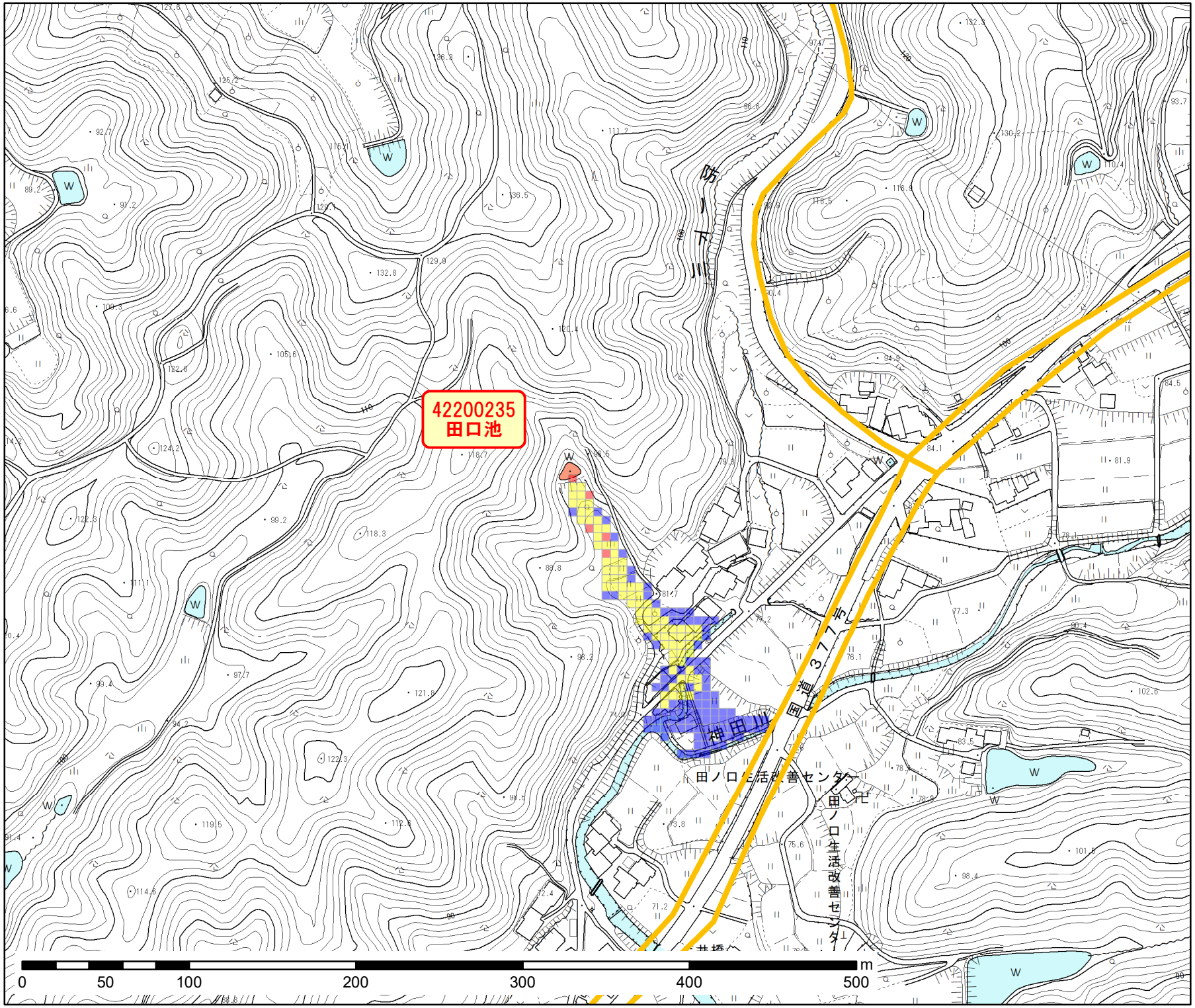

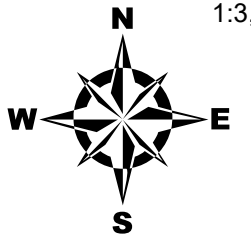

歩行困難度

- 歩行可能
- 歩行困難
- 歩行不可能

凡　例

- 該当ため池
- 高速道路
- 国道・県道
- 主な河川
- 市役所・支所
- 警察署・交番
- 学校
- 一時避難所

※区域図の基盤図は、三豊市の承認を得て同市の都市計画図を複製したものである。
（承認番号）令和元年11月5日三建都第190号