令和7年度実施状況位置図（三豊市）

令和8年3月末現在

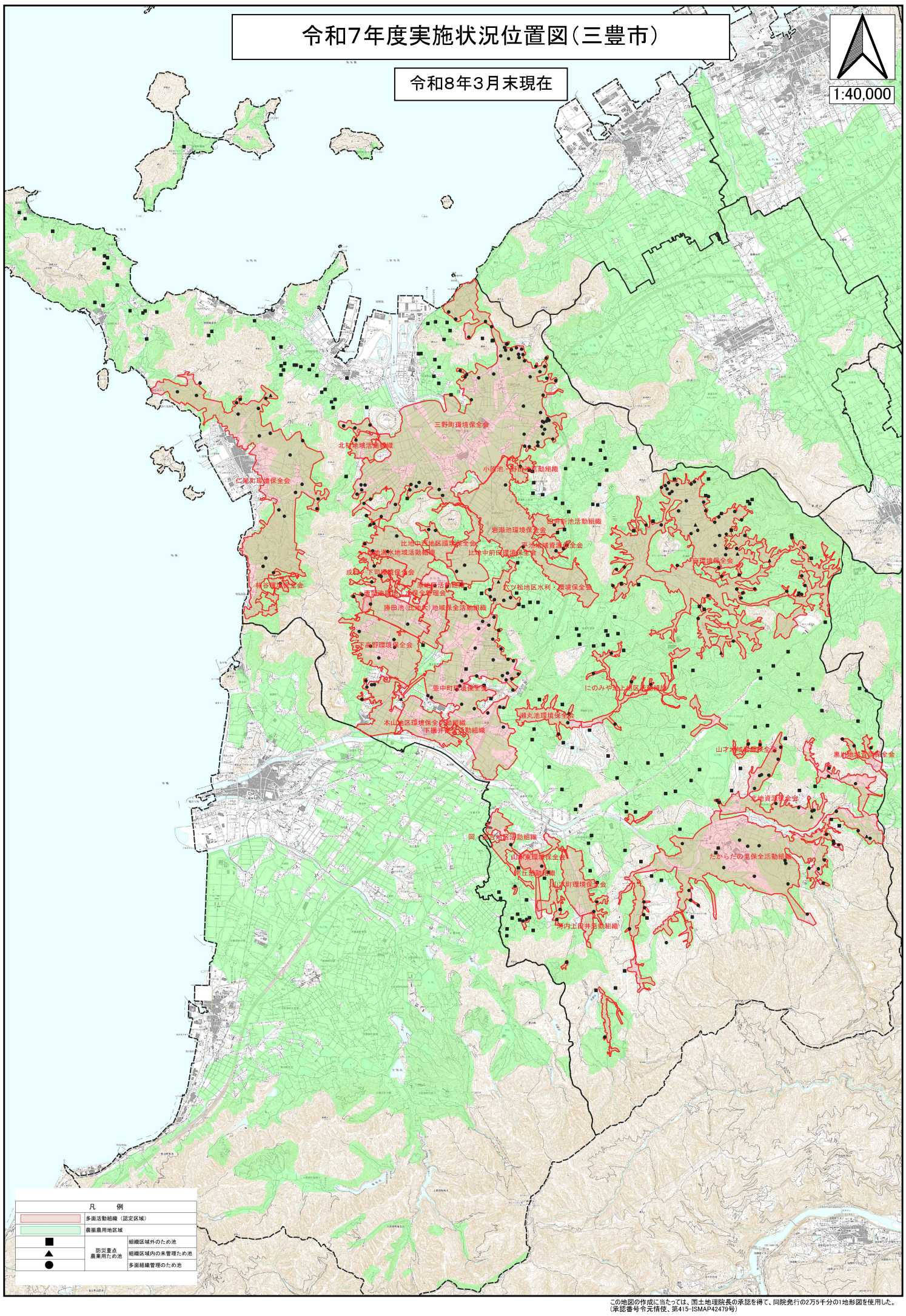

この地図の作成に当たっては、国土地理院長の承認を得て、同院発行の2万5千分の1地形図を使用した。
（承認番号令元情使、第415-ISMAP42479号）