令和２年８月25日・26日
保護者・地元説明会資料

財田幼稚園・財田保育所統合による「幼保連携型認定こども園」への移行について

１．目的

三豊市は令和２年３月に「三豊市就学前教育・保育総合計画」を策定し、今後 10 年間の就学前教育・保育のあり方を示したところです。同計画では「子ども自身にとって最善の教育・保育を推進する」などの基本方針のもと、就学前教育・保育施設の規模と配置のあり方等について、「仁尾区域・財田区域で既存の幼稚園・保育所を統合し、幼保連携型認定こども園の配置を進める」こととしています。

財田区域の就学前教育・保育施設は「財田幼児教育センター」として幼稚園・保育所が併設されており、三豊市合併前から幼保一体化施策を進めてきました。

財田幼稚園と財田保育所を統合し、令和３年４月から「幼保連携型認定こども園」という一つの施設として運営することで、0～5 歳児に一貫した就学前教育・保育を提供するとともに、保育が必要な子どもには、市内公立保育所と同じく 11 時間保育を提供する施設として運営を開始します。

２．現状（幼稚園・保育所体制）と「幼保連携型認定こども園」への移行後の比較

●変わらない点

財田幼稚園及び財田保育所は、すでに職員室・調理場を共用しており、現状施設を利用して移行が可能です。また、保護者組織（PTA）も幼稚園と保育所で一体的な組織運営を行っているため、大きな変更はありません。

●変わる点

これまで 4～5 歳児は幼稚園しか利用できず、保育が必要な子どもは幼稚園での預かり保育による対応（保育時間は 18 時 00 分まで）としていましたが、移行後は「幼保連携型認定こども園教育・保育要領」に基づく 11 時間保育（7 時 30 分～18 時 30 分）を提供します。

また、資格要件などの職員配置基準が変わるほか、一つの施設としての運用となるため、施設長が一人になります。

３．移行までの今後の予定

新しい施設となるため、施設名等を決定する必要があります。施設名や保護者組織等のあり方を検討するため、地元や保護者の方を中心とした「開園準備検討委員会（仮称）」を設置し、協議を進めます。施設名称については、三豊市議会での議決などを経て、正式決定となります。

なお、入園者の募集や選考等については、従来と変更ありません。10 月以降に来年度の入園者募集を行います。

4．認定こども園制度について

認定こども園には、以下の４つの類型があります。

類型	法的性格	設置主体	職員の要件	イメージ
①幼保連携型	学校かつ 児童福祉施設	国、自治体 学校法人、 社会福祉法人	保育教諭 （幼稚園教諭＋保育士資格）	＋ 認可幼稚園　認可保育所 「認可幼稚園」と「認可保育所」が連携して一体的な運営を行う施設
②幼稚園型	学　校 （幼稚園＋保育所機能）	国、自治体 学校法人	【満３歳以上】 両免許・資格の併有が望ましいがいずれかでも可 【満３歳未満】 保育士資格が必要	← 保育所機能 認可幼稚園 「認可幼稚園」が保育所機能を備える施設
③保育所型	児童福祉施設 （保育所＋幼稚園機能）	制限なし	【満３歳以上】 両免許・資格の併有が望ましいがいずれかでも可 ※ただし、教育相当時間以外の保育に従事する場合は、保育士資格が必要 【満３歳未満】 保育士資格が必要	幼稚園機能 → 認可保育所 「認可保育所」が幼稚園機能を備える施設
④地方裁量型	幼稚園機能 ＋ 保育所機能	制限なし	【満３歳以上】 両免許・資格の併有が望ましいがいずれかでも可 【満３歳未満】 保育士資格が必要	幼稚園機能 ＋ 保育所機能 幼稚園機能と保育所機能を備える施設

※財田区域は、「①幼保連携型認定こども園」となります。

（三豊市では、令和２年４月から②幼稚園型認定こども園「山本幼稚園」を運営しています。）

5．県内の認定こども園の状況（令和２年４月１日現在）

88 施設（公立 39 施設、私立 49 施設）

【内訳】幼保連携型認定こども園：67 施設（公立 32 施設、私立 35 施設）

幼稚園型認定こども園：13 施設（公立　３施設、私立 10 施設）

保育所型認定こども園：５施設（公立　４施設、私立　１施設）

地方裁量型認定こども園：３施設（公立　０施設、私立　３施設）

6．三豊市内の認定こども園の状況（令和２年４月１日現在）

幼保連携型認定こども園：１施設（虹ヲわたり：私立）

幼稚園型認定こども園：１施設（山本幼稚園：公立）

7．認定こども園での一日の流れ（イメージ）

<table>
<tr><th></th><th>0～2歳児
（3号認定こども）</th><th>3～5歳児
（2号認定こども）</th><th>3～5歳児
（1号認定こども）</th></tr>
<tr><td>7：30</td><td colspan="2">順　次　登　園</td><td></td></tr>
<tr><td>8：30</td><td rowspan="2">保　育</td><td>保　育</td><td>順 次 登 園</td></tr>
<tr><td>9：00</td><td rowspan="2">教育・保育
（混合利用）</td></tr>
<tr><td>10：00</td><td>おやつ</td></tr>
<tr><td>11：00</td><td rowspan="2">給　食
 </td><td rowspan="2">給　食</td></tr>
<tr><td>12：00</td></tr>
<tr><td>13：00</td><td rowspan="2">午　睡</td><td rowspan="2">午　睡</td><td rowspan="2">保育</td></tr>
<tr><td>14：00</td><td rowspan="3">降　園
 </td></tr>
<tr><td>15：00</td><td>おやつ</td><td>おやつ</td></tr>
<tr><td>16：00</td><td>保　育</td><td>保　育</td></tr>
<tr><td>16：30</td><td colspan="2" rowspan="2">順　次　降　園</td></tr>
<tr><td>18：30</td></tr>
</table>

８．施設概要・利用児童数（令和２年８月１日現在）

財田幼稚園（定員 140 人）：昭和 55 年３月建築（築 40 年）、RC 造平屋建て、825 ㎡
利用児童数 48 人（4 歳児 25 人、5 歳児 23 人）

財田保育所（定員 70 人）：平成 10 年３月建築（築 22 年）、RC 造平屋建て、981.85 ㎡
利用児童数 47 人（0 歳児 4 人、1 歳児 14 人、2 歳児 17 人、3 歳児 12 人）

９．施設改修の検討について

財田幼稚園は昭和 55 年建築で築 40 年を経過しており、施設の老朽化による雨漏りなどが問題となっています。令和３年４月には、現状施設で運用開始しますが、今後、幼稚園部分の大規模改修または一部建て替え等を検討し、令和４年度の改修工事に向けて調査・計画等を進めます。
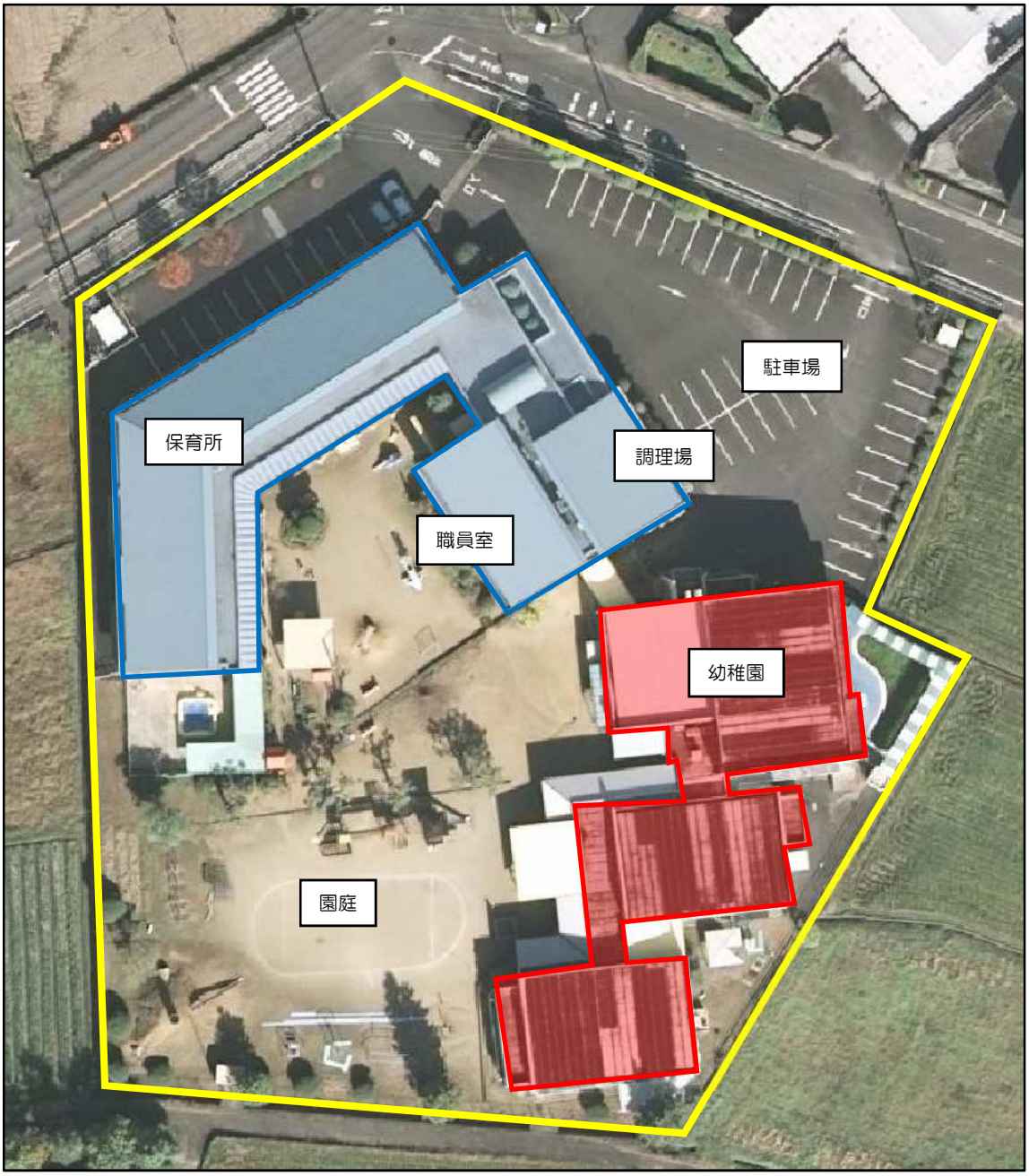
１０．現況配置図（航空写真）